

COLEGIO SAN AGUSTÍN CONCEPCIÓN

CUENTA ANUAL 2023

FUNDACIÓN EDUCACIONAL
SANTO TOMÁS DE VILLANUEVA

ABRIL DE 2024

ÍNDICE

- * EVOLUCIÓN DE MATRÍCULA
- * ASISTENCIA PROMEDIO 2023
- * DIRECCIÓN PASTORAL
- * DIRECCIÓN ACADÉMICA
 - * EVALUACIÓN PARA EL FORTALECIMIENTO DE HABILIDADES DE CONCIENCIA FONOLÓGICA
 - * RESULTADOS SIMCE - DIA - PAES
 - * RESULTADOS PIE
- * DIRECCIÓN ORIENTACIÓN Y CONVIVENCIA
- * DIRECCIÓN DE ADMINISTRACIÓN Y FINANZAS
 - * INGRESOS - EGRESOS
 - * MEJORAS E INVERSIONES PERIODO ESTIVAL 2024

MATRÍCULA

EVOLUCIÓN MATRÍCULA ÚLTIMOS 10 AÑOS

AÑO	ESTUDIANTES
2014	1220
2015	1222
2016	1213
2017	1233
2018	1242
2019	1247
2020	1243
2021	1241
2022	1246
2023	1249
2024	1237

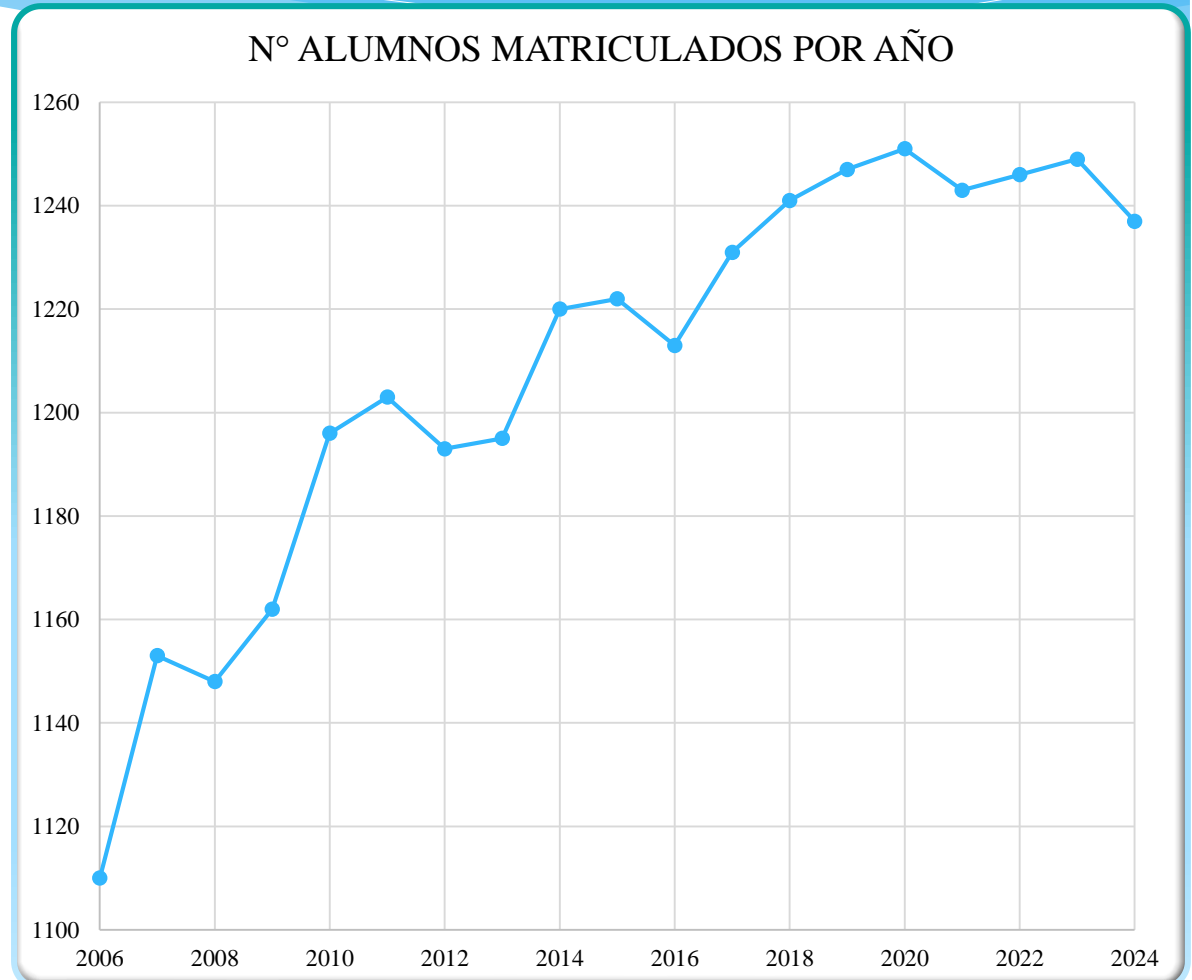

CUPOS INFORMADOS V/S POSTULANTES SISTEMA DE ADMISIÓN ESCOLAR (SAE)

CURSO	CUPOS INFORMADOS	POSTULANTES A TRAVÉS DE SAE
PREKÍNDER	85	423
KÍNDER	0	145
PRIMERO BÁSICO	5	125
SEGUNDO BÁSICO	2	63
TERCERO BÁSICO	0	43
CUARTO BÁSICO	0	47
QUINTO BÁSICO	0	59
SEXTO BÁSICO	0	61

CUPOS INFORMADOS V/S POSTULANTES SISTEMA DE ADMISIÓN ESCOLAR (SAE)

CURSO	CUPOS INFORMADOS	POSTULANTES A TRAVÉS DE SAE
SÉPTIMO	0	46
OCTAVO	0	55
PRIMERO MEDIO	0	224
SEGUNDO MEDIO	0	45
TERCERO MEDIO	0	23
CUARTO MEDIO	1	10
PIE (Proceso especial)		35
TOTALES	93	1.404

La demanda por ingresar al CSAC sigue siendo muy elevada, a pesar que los cupos son limitados.

ASISTENCIA PROMEDIO 2023

PORCENTAJE DE ASISTENCIA PROMEDIO 2023 POR CURSO

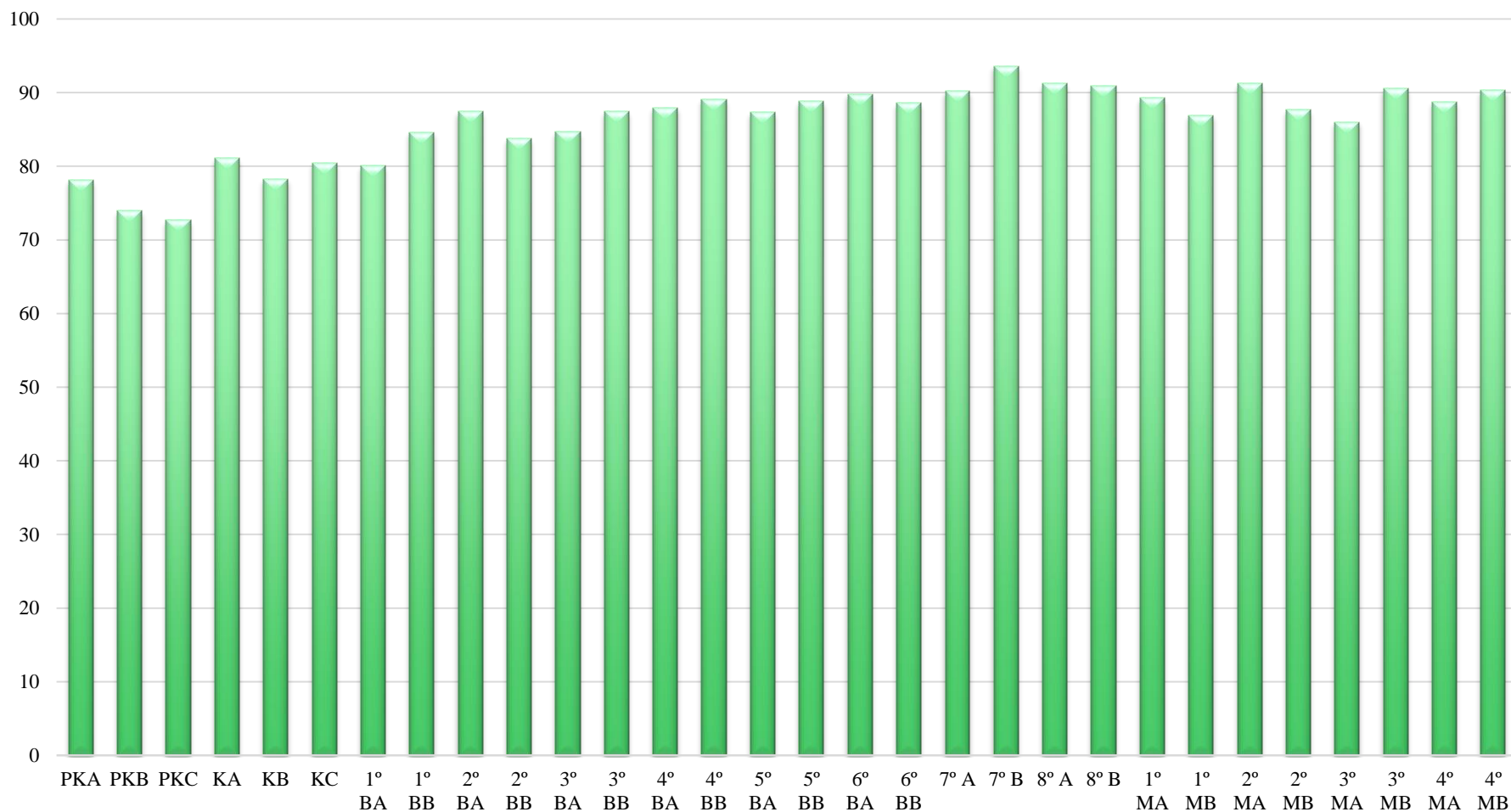

TALLERES EXTRAESCOLARES ACLE 2023

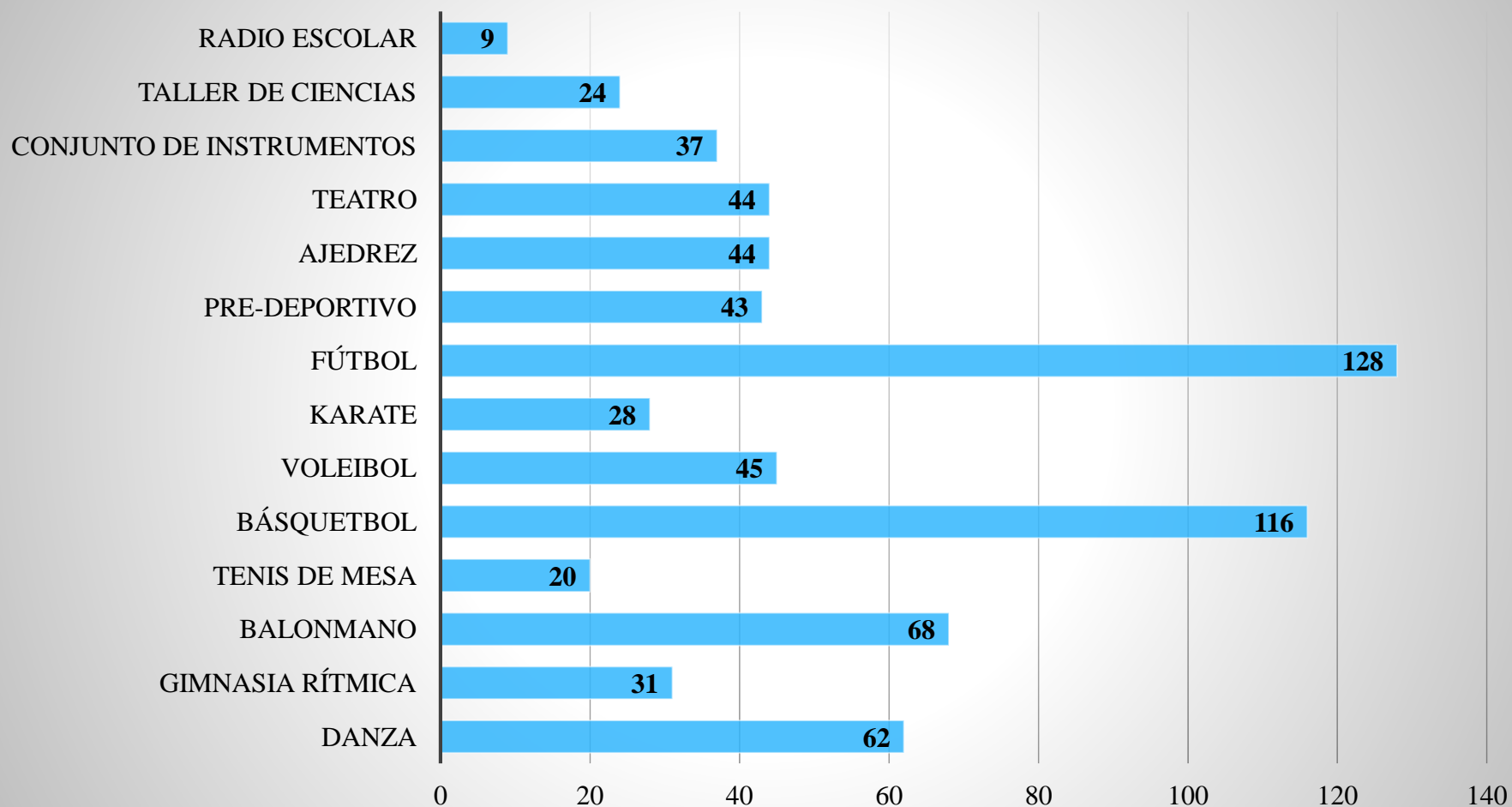

DIRECCIÓN DE PASTORAL

RESUMEN GENERAL

- * Las actividades que realiza la Dirección Pastoral están enmarcadas en el Objetivo Estratégico N° 1 “Promover pedagógicamente las actividades pastorales articulando la educación inicial, básica y media, con una perspectiva espiritual y una clara orientación valórica agustiniana”.

RESUMEN DE ACTIVIDADES PASTORALES

- * Semana Santa: se vivió por ciclos a través de diferentes actividades:
 - * Domingo de Ramos, Jueves Santo, Celebración de Pan y Uva, Vía Crucis, Pascua de Resurrección.
 - * Lunes de Resurrección. Celebración masiva con toda la comunidad.
 - * Festividad de la Cruz de Mayo.
 - * Celebración de Santa Mónica y San Agustín.
- * Formación para los sacramentos: Bautismo, Primeras Comuniones y Confirmación.
- * Actos litúrgicos celebrados de forma masiva: Santa Rita, San Juan de Sahagún, Santa Mónica, San Agustín, San Nicolás de Tolentino, Santo Tomás de Villanueva.
- * Jornadas Agustinas Espirituales (JAE): Se realizaron en total 30 jornadas con alumnos en parroquia San Agustín de Concepción y en el Santuario de Montahue.

RESUMEN DE ACTIVIDADES PASTORALES

- * Se realizaron:
 - * Misas familiares Dominicales.
 - * Jornadas para padres apoderados.
 - * Misa de acción de gracia a los alumnos(as) de 4° medios.
 - * Liturgia de acción de gracias a los alumnos (as) de 6° básicos.
 - * Celebración de Primeras Comuniones.
 - * Celebración de Confirmación.
 - * Peregrinación con los jóvenes a Los Andes y Yumbel.
 - * Inauguración del Mes de María en forma masiva por ciclos en el colegio y parroquia.
 - * Desarrollo del Mes de María según planificación por cursos.
 - * Misa Navideña para la Comunidad Escolar.

ACCIONES SOCIALES

- * Estas consistieron en:
- * Asignación mensual de canastas con alimentos entre los meses de abril a diciembre.
- * Ayuda con prendas del uniforme escolar ante requerimientos eventuales a los diferentes ciclos.
- * Celebración de misas y liturgias semanales.
- * Acompañamiento espiritual dirigido a familias: oraciones por enfermos y difuntos de la Comunidad Escolar.

ACCIONES SOCIALES

- * Entrega de ajuares y pañales desechables para adultos en diferentes instituciones de Concepción.
- * Motivación de la tradición religiosa y popular a través de concurso de cueca en la Comunidad Escolar.
- * Acción fraterna entre integrantes de la Comunidad Escolar y personas en situación calle de Concepción.
- * Cooperación con insumos para la preparación de alimentos en el comedor de Agüita de la Perdiz.

DIRECCIÓN ACADÉMICA

RESUMEN GENERAL

- * Las actividades que realiza la Dirección Académica están enmarcadas en el Objetivo Estratégico N° 2 del Proyecto Educativo Institucional en vigencia: “Acortar la brecha de aprendizajes generada como resultado de la priorización curricular, alcanzando niveles de aprendizaje adecuados a cada nivel”.

EVALUACIÓN PARA EL FORTALECIMIENTO DE HABILIDADES DE CONCIENCIA FONOLÓGICA

- * **Objetivo:** Diseñar, ejecutar y evaluar un programa de fortalecimiento y nivelación de habilidades de conciencia fonológica previo y posterior a la adquisición de la lectoescritura en los niveles de educación inicial y en los cursos iniciales de la educación básica.

TABLA DE ESTUDIANTES EVALUADOS

Curso	Total Curso	Estudiantes Evaluados	%
PKA	28	28	100%
PKB	28	27	96,4%
PKC	27	25	92,5%
KA	29	29	100%
KB	28	27	96,4%
KC	27	27	100%
1BA	43	37	86%
1BB	44	32	72,7%
Total	254	232	91,3%

RESULTADO PORCENTUAL CONCIENCIA FONOLÓGICA

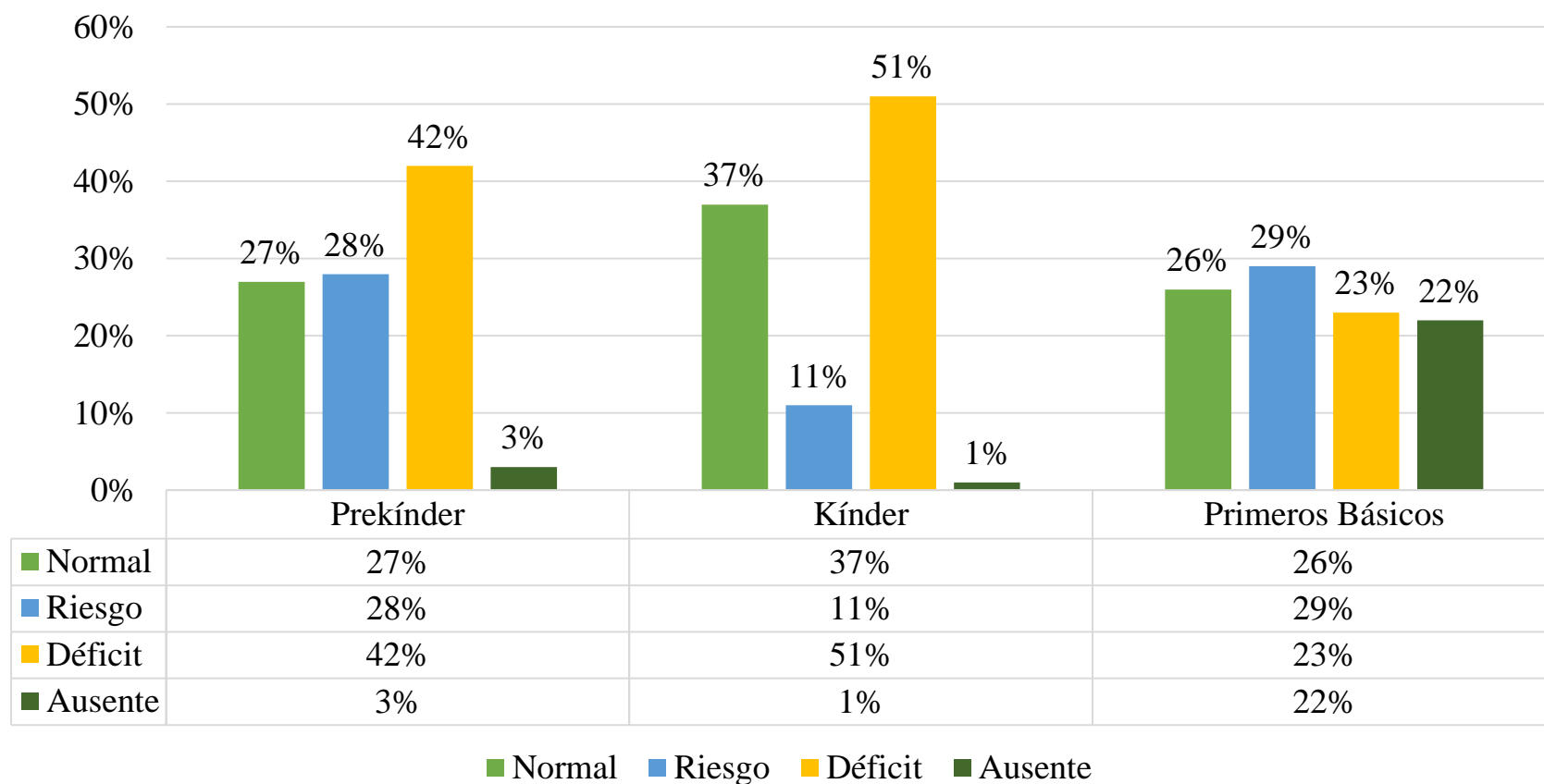

RESULTADOS SIMCE, DIA Y PAES

RESULTADOS SIMCE HISTÓRICO 4° BÁSICO

PUNTAJES SIMCE 4° BÁSICO DESDE 2010 AL 2023

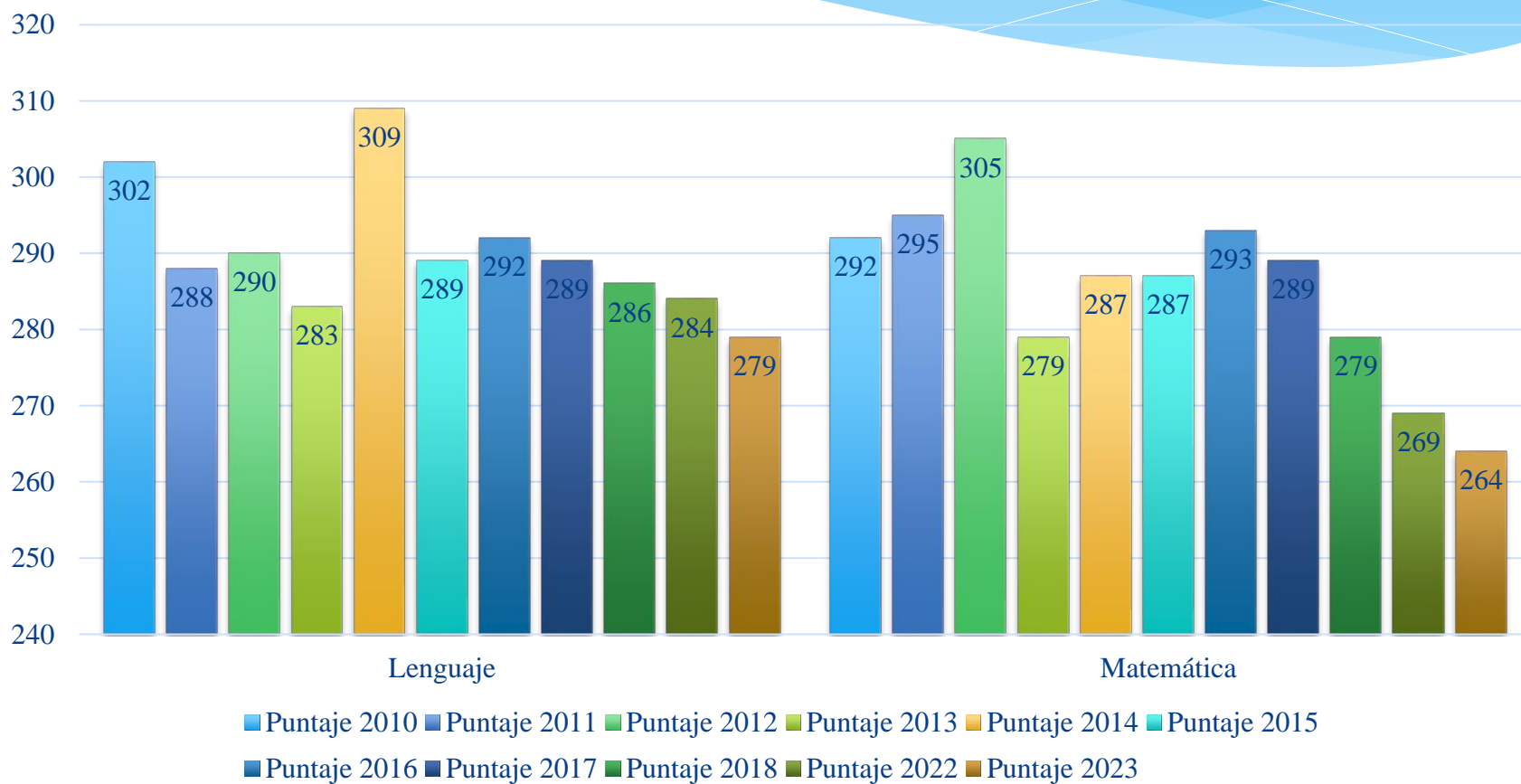

RESULTADOS SIMCE HISTÓRICO 2° MEDIO

PUNTAJES SIMCE 2° MEDIO DESDE 2012 AL 2023

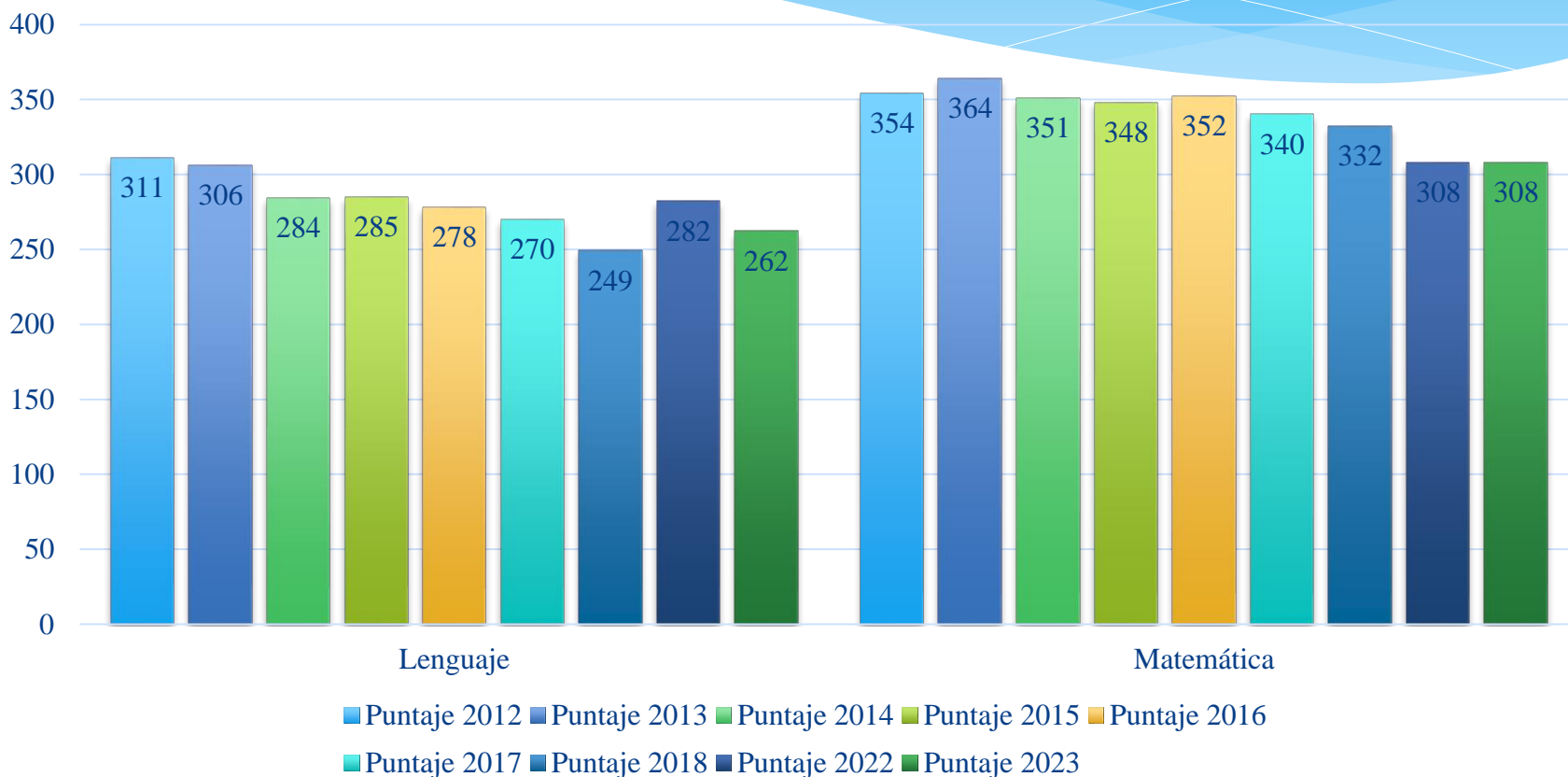

DIAGNÓSTICO INTEGRAL DE APRENDIZAJE (DIA)

El propósito principal del DIA es promover la formación integral de las y los estudiantes, poniendo a disposición de todas las escuelas un conjunto de instrumentos de evaluación, de carácter voluntario e interno.

El DIA se desarrolla a través de **tres periodos** a lo largo del año escolar para observar y analizar procesos integrales de aprendizaje, con el objetivo de mantenerlos o mejorarlos.

En los siguientes gráficos se muestra el resultado DIA de cierre 2023.

RESULTADOS EVALUACIÓN DIA DE CIERRE 2023 LECTURA

Gráfico 1.12 Porcentaje de estudiantes que avanza a otro nivel de logro en los OA basales en Lectura

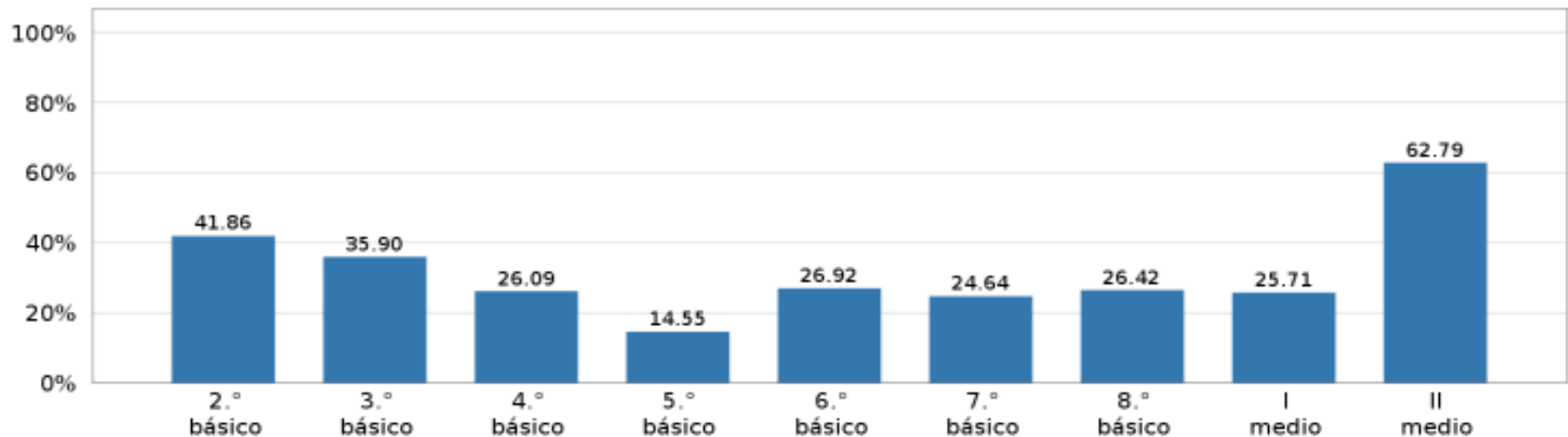

RESULTADOS EVALUACIÓN DIA DE CIERRE 2023 MATEMÁTICA

Gráfico 1.13 Porcentaje de estudiantes que avanza a otro nivel en los niveles de logro en los OA basales en Matemática

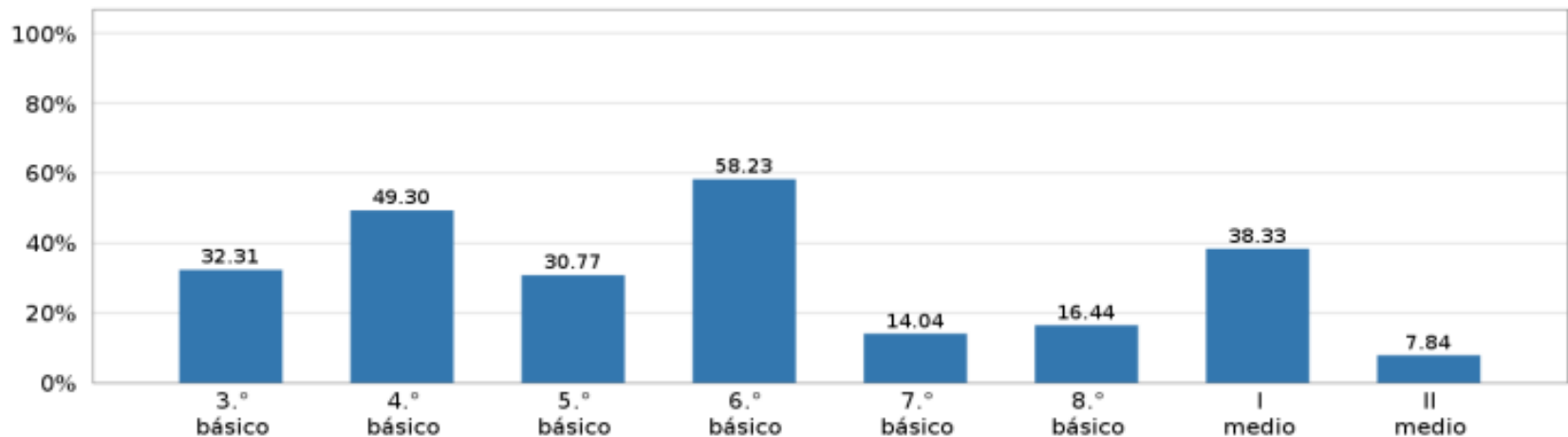

RESULTADOS EVALUACIÓN DIA DE CIERRE 2023 SOCIOEMOCIONAL

ASPECTOS CLAVE PARA UNA FORMACIÓN INTEGRAL

VALORACIÓN DE LA EXPERIENCIA ESCOLAR

Importancia y valor que las y los estudiantes otorgan a la asistencia a clases, los aprendizajes y las actividades escolares.

Gráfico 2.10 Resultados por grado en preguntas sobre la *Valoración de la experiencia escolar* de las y los estudiantes

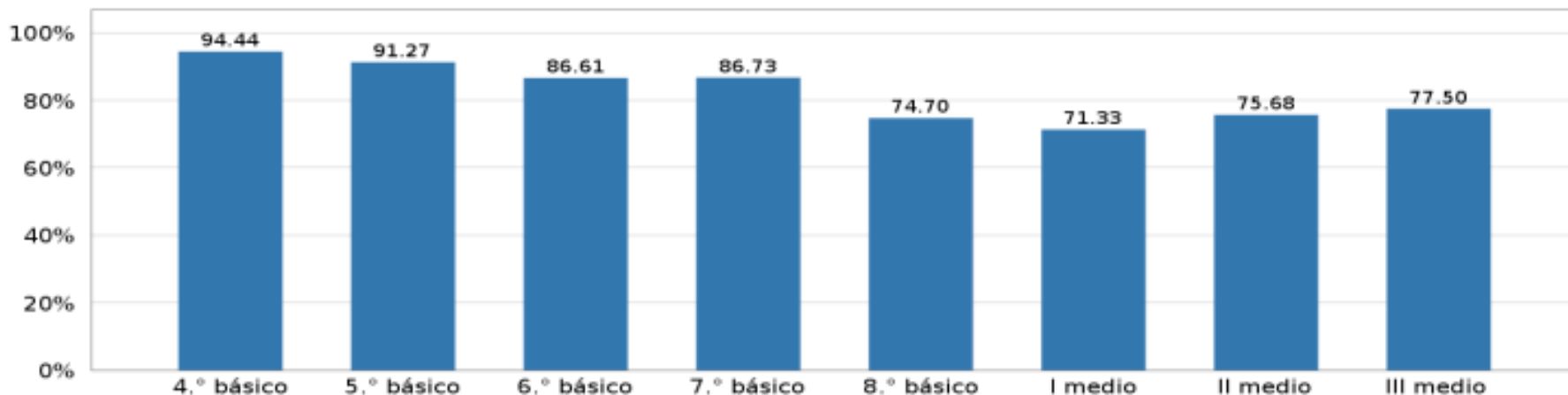

RESULTADOS EVALUACIÓN DIA DE CIERRE 2023 SOCIOEMOCIONAL

GESTIÓN DEL BUEN TRATO

Percepción de las y los estudiantes sobre cómo el establecimiento promueve el buen trato y previene el maltrato entre pares.

Gráfico 2.11 Resultados por grado en preguntas sobre la *Gestión del buen trato*

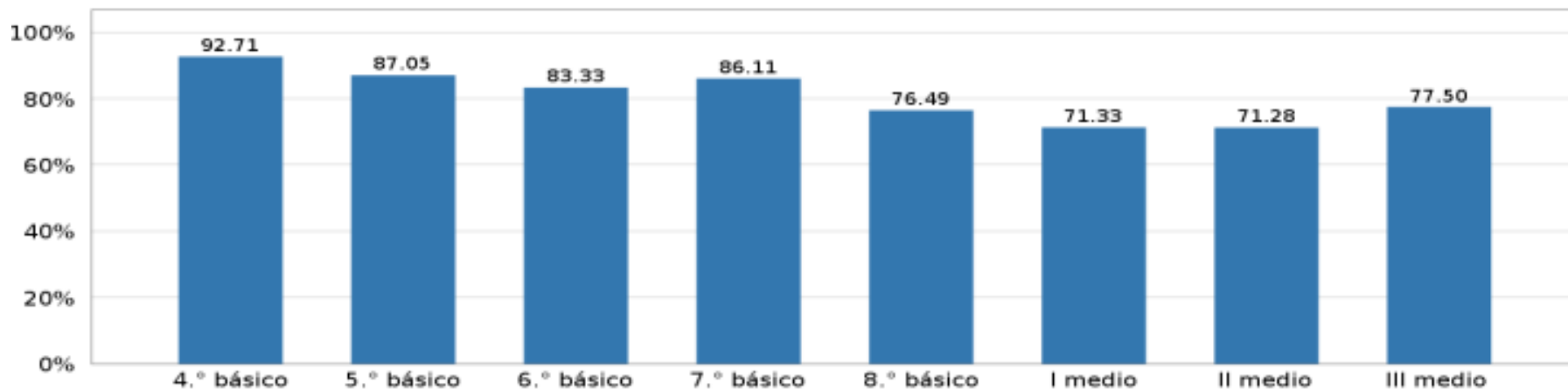

RESUMEN DEL PROCESO DE ADMISIÓN 2024. INGRESO A INSTITUCIONES DE EDUCACIÓN SUPERIOR

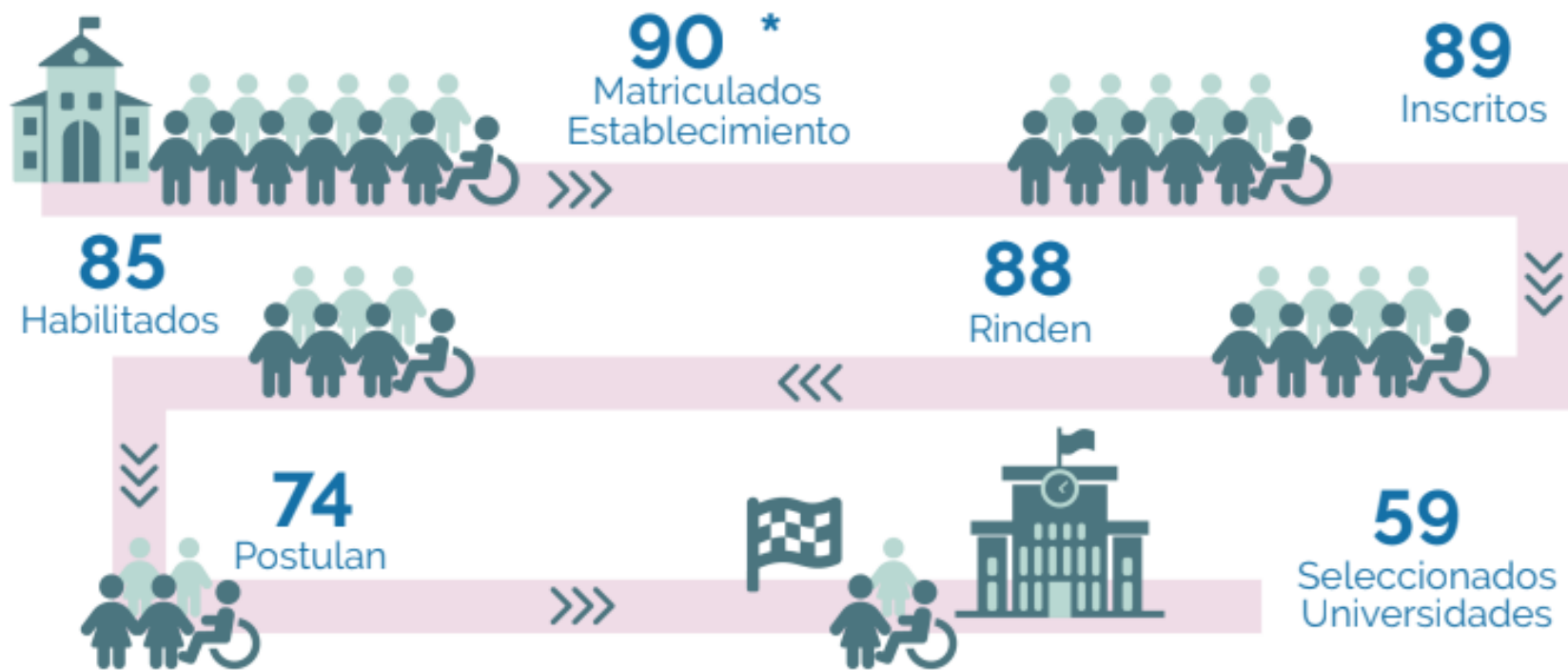

ALGUNOS FACTORES SITUACIONALES INTERVINIENTES EN PROMEDIOS PSU, PTU Y PAES HISTÓRICOS POR AÑO

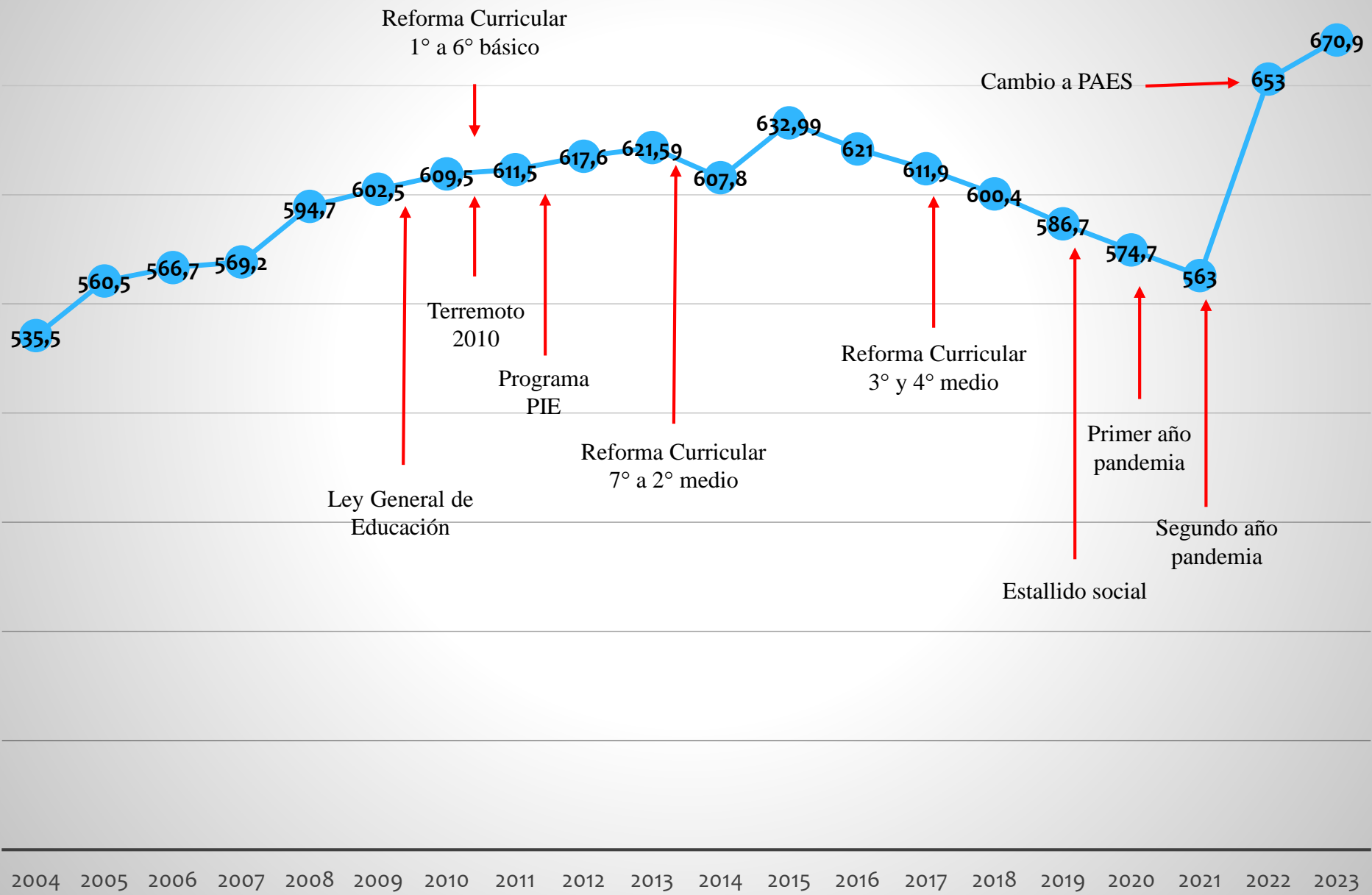

DISTRIBUCIÓN DE RANGOS EN PUNTAJE PAES LENGUAJE 2023

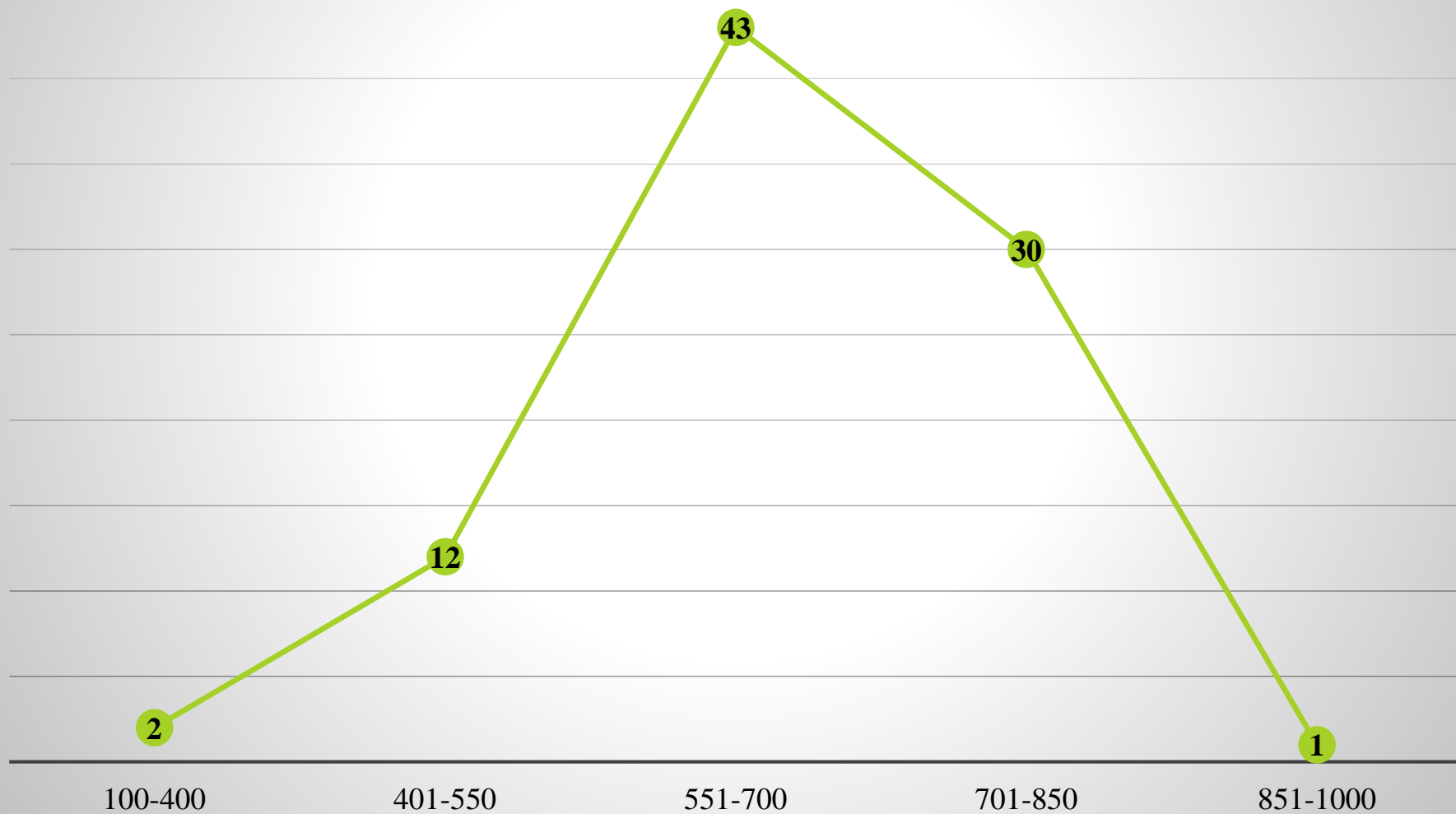

DISTRIBUCIÓN RANGO EN PUNTAJE MATEMÁTICA PAES 2023

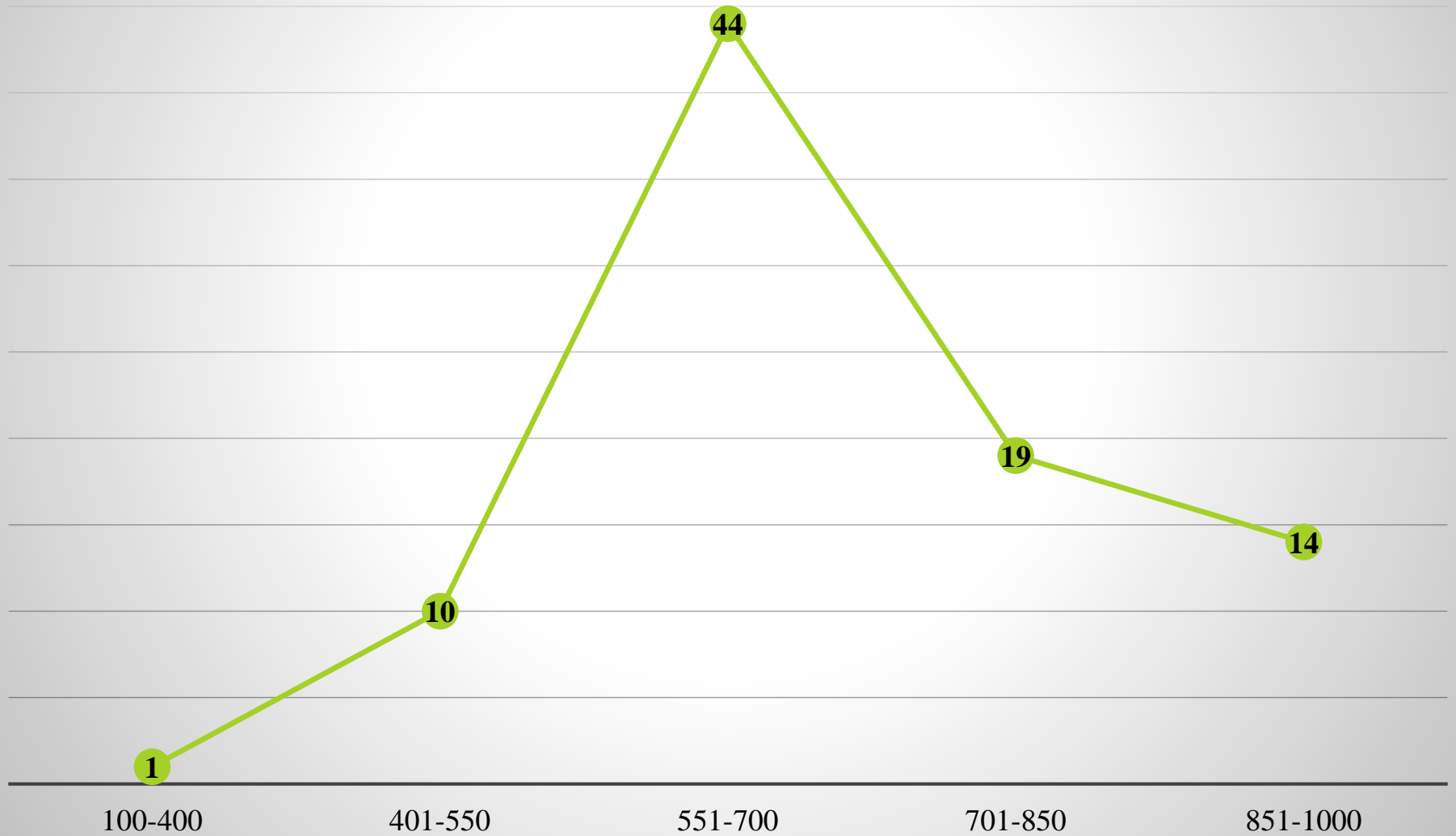

ESTUDIANTES CON SOBRESALIENTES RESULTADOS EN PAES 2023

Una cantidad importante de estudiantes obtienen puntajes sobre los 850 puntos.

Entre ellos, dos estudiantes sobresalen con la obtención de:

ESTUDIANTE	Matemática	Lenguaje	Historia
Paloma Baeza G.	1000	837	No opta por esta prueba
Martín Ortiz L.	990	833	946

PROGRAMA DE INTEGRACIÓN ESCOLAR (PIE)

¿QUÉ ES EL PROGRAMA DE INTEGRACIÓN ESCOLAR (PIE)?

- * El PIE es una estrategia inclusiva del sistema educacional, que tiene el propósito de contribuir al mejoramiento continuo de la calidad de la educación, favoreciendo los aprendizajes en la sala de clases y la participación de todos y cada uno de los estudiantes, especialmente de aquellos que presentan Necesidades Educativas Especiales, Transitorias y Permanentes.

DATOS DEL INFORME TÉCNICO PIE 2023

PROFESIONALES PIE	CANTIDAD	TOTAL HORAS
Psicólogo	2	88
Fonoaudióloga	2	27
Terapeuta ocupacional	1	32
TNS diferencial	6	240
Profesora diferencial	14	594

DATOS DEL INFORME TÉCNICO PIE 2023

Estudiantes con Necesidades Educativas Especiales Transitorias (NEET)

	POSTULADOS	REEVALUADOS	EGRESADOS	EN CONTINUIDAD
TOTAL	149	147	44	103

Estudiantes con Necesidades Educativas Especiales Permanentes (NEEP)

	POSTULADOS	REEVALUADOS	EN CONTINUIDAD
TOTAL	55	55	55

Estudiantes con Necesidades Educativas Especiales Permanentes (NEEP)

Excepcionales, postulados en agosto.

	POSTULADOS EXEPCIONALES	REEVALUADOS	EN CONTINUIDAD
TOTAL	29	29	29

DIRECCIÓN DE ORIENTACIÓN Y CONVIVENCIA

RESUMEN GENERAL

- * Las actividades que realiza la Dirección de Orientación y Convivencia están enmarcadas en el Objetivo Estratégico N° 4 “Fortalecer los procesos de acompañamiento de los y las estudiantes, promoviendo su desarrollo integral y especialmente la resolución pacífica y la vida en comunidad”.

LÍNEAS DE ACCIÓN

El propósito del año 2023 de estas dos áreas transversales **Orientación - Convivencia** estuvo centrado en:

Gestión de la Convivencia Escolar:

1. Diseño, ejecución y evaluación de un Programa de acompañamiento integral al estudiantado que articula la educación inicial, la educación básica y la educación media, incluyendo las tutorías de curso y la orientación grupal e individual.



- 
- Diseño Programa de Orientación curricular.
 - Acompañamiento a estudiantes derivados por Profesor/a Tutor/a.
 - Plan de acompañamiento (semestral y/o anual) a estudiantes con situación de convivencia y/o adaptación.
 - Talleres de intervención para la mejora de las relaciones interpersonales al interior de los grupos de curso focalizado.
 - Tutorías Familiares
 - Charlas para Padres y/o Apoderados.
 - Plan de Convivencia escolar en ejecución de manera progresiva.



LÍNEAS DE ACCIÓN

El propósito del año 2023 de estas dos áreas transversales **Orientación** - **Convivencia** estuvo centrado en:

Desarrollo Profesional Docente y liderazgo estudiantil:

2. Ejecución de talleres prácticos de resolución de conflictos destinados al profesorado y a estudiantes de la organización estudiantil.



- 
- Talleres sobre resolución pacífica de conflictos y bienestar socioemocional para profesores (as).
 - Taller sobre resolución pacífica de conflictos y sobre liderazgo a la organización estudiantil, realizado en el segundo semestre 2023.
 - Taller de profundización, sobre resolución pacífica de conflictos, focalizado en los estudiantes que cursan desde sexto año básico a segundo año medio, desde el segundo semestre de 2023.



DIRECCIÓN DE ADMINISTRACIÓN Y FINANZAS

RESUMEN GENERAL

- * Las actividades que realiza la Dirección de Administración y Finanzas están enmarcadas en el Objetivo Estratégico N° 3 “Mejorar las condiciones de habitabilidad y confort de los espacios educativos, ofreciendo ambientes flexibles y dinámicos”.

CAPACITACIÓN 2023

- Destaca el curso “Estrategias de la evaluación docente”: en éste se abordó la forma de trabajo del profesorado que se adscribió a la evaluación convocada por el Mineduc con el objetivo del encasillamiento de los docentes.
- Tanto educadoras de párvulos como profesoras de educación diferencial, así como profesores y profesoras de educación básica y media de diferentes asignaturas, se beneficiaron de la capacitación cuyos resultados se conocerán en el transcurso del presente año lectivo.
- Inversión en capacitación 2023 \$6.681.400 de los cuales \$4.704.000 fueron cubiertos por SENCE.

INGRESOS / EGRESOS

INGRESOS 2023

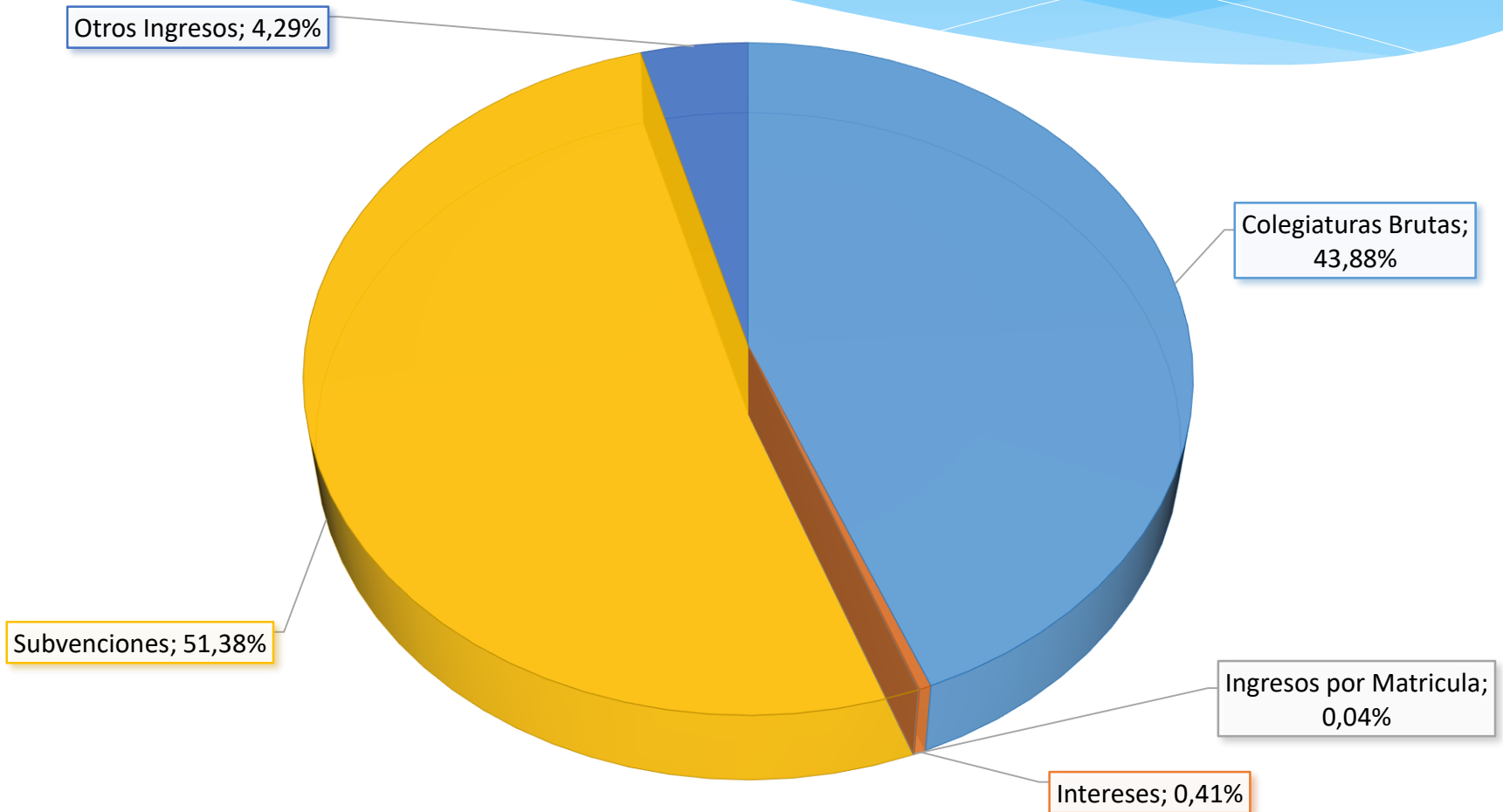

INGRESOS / EGRESOS

EGRESOS 2023

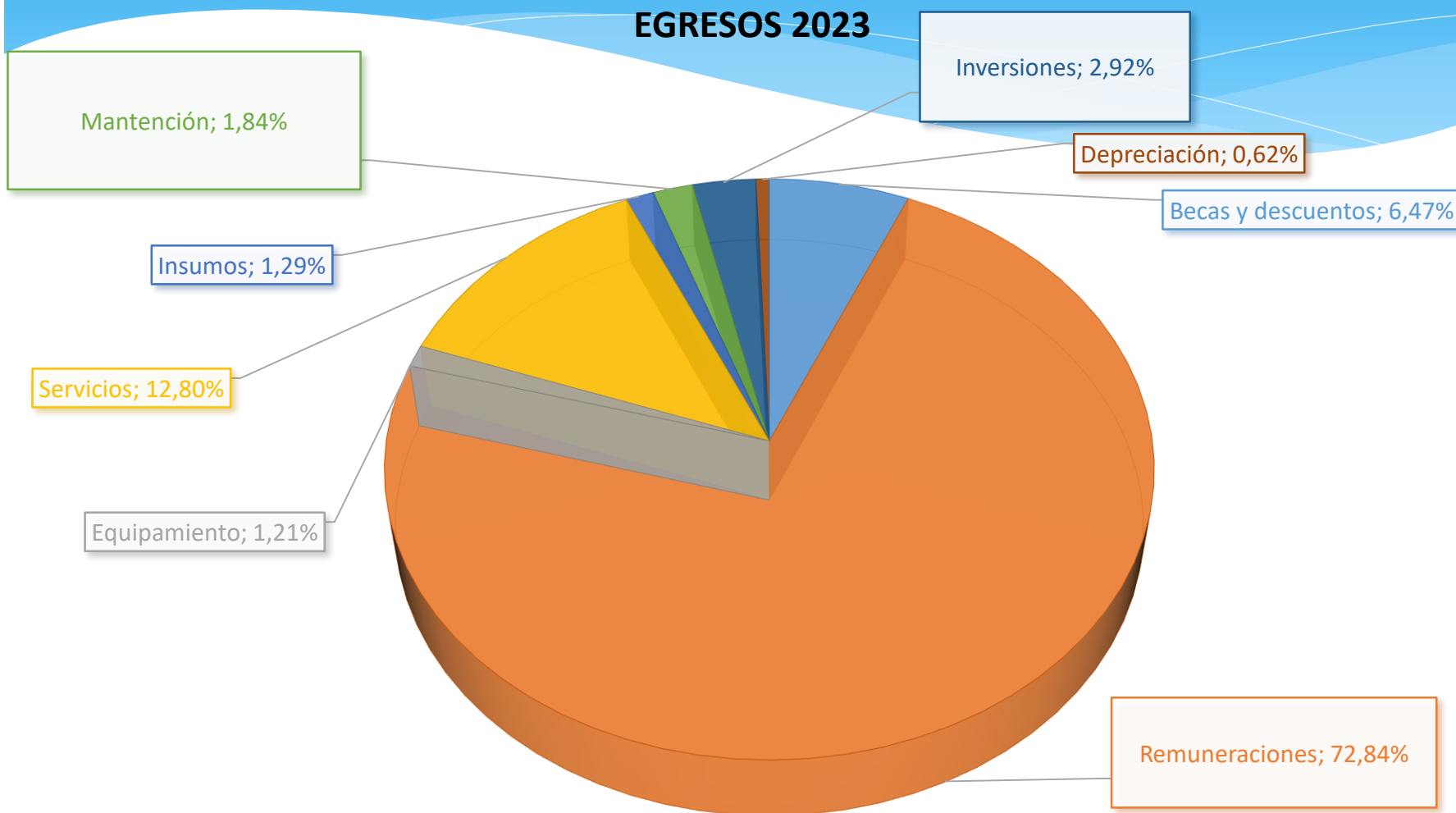

MEJORAS E INVERSIONES PERIODO ESTIVAL 2024

INVERSIONES		
OBRA	PROVEEDOR	MONTO
Cambio de ventanales Casino – CAJ – Habilitación puerta acceso salón “Padre Osvaldo Walker”	Juan Venegas Pastene	20.025.082
Remodelación CRA – Enfermería Pré Básica – Remodelación baños alumnos, 3er. Piso edificio de Básica	Krisler Alveal SPA	20.472.379
Remodelación salas de profesores, ciclo básico	Constructora Raingco Ltda.	9.357.255
Cambio techo, sector pasillo edif. Media – Habilitación de salas de entrevistas y cambio departamento de Orientación	Constructora Rubén Carilao T. EIRL	19.329.376
Cambio escenario	Dementia	9.908.934
Proyecto equipamiento Laboratorio Ciencias	Varios	6.217.477
Sistema de amplificación	Fans Music SPA	4.806.600
Necesidades computacionales (PC all in one, audífonos y otros)	PC Factory	5.596.950
Total inversiones		95.714.053

MANTENCIÓN ORDINARIA PERIODO ESTIVAL 2024

Otros gastos, mantención ordinaria Verano 2024	Monto
Provisión de pinturas	5.445.202
Pintado, patio verde, zona de juegos	800.000
Locker auxiliares	963.796
Locker sala de profesores básica	1.559.737
Mobiliario, sala de historia	245.081
Oficina, laboratorio computación	5.224.000
Mano de obra pintura, pilares patio techado, pasa mano escaleras, frontis gimnasio, rejas y otros	1.700.000
	15.937.816

MEJORAS E INVERSIONES PERIODO ESTIVAL 2024

Cambio de ventanales Casino – CAJ – Habilitación puerta acceso salón “Padre Osvaldo Walker”

Contratista: Juan Venegas Pasten

Monto: \$20.025.082

Antes



Ahora



MEJORAS E INVERSIONES PERIODO ESTIVAL 2024

Remodelación CRA – Enfermería Pre Básica – Remodelación baños alumnos 3er Piso edificio de Básica

Contratista: Krisler Alveal SPA

Monto: \$20.472.379

Antes

Ahora

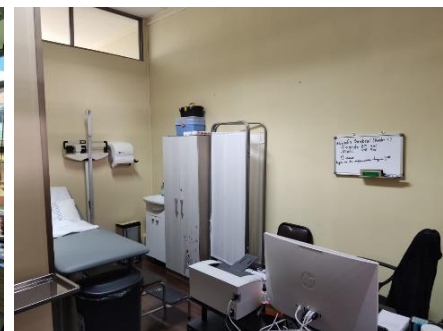

MEJORAS E INVERSIONES PERIODO ESTIVAL 2024

Remodelación sala de profesores ciclo básico.

Contratista: Constructora Raingco Ltda.

Monto: \$9.357.255

Antes

Ahora



MEJORAS E INVERSIONES PERIODO ESTIVAL 2024

Cambio de techo, sector pasillo edif. Media – Habilitación de salas de entrevistas y cambio departamento de Orientación

Contratista: Construcciones Ruben Carilao Toledo EIRL

Monto: \$19.329.376

Antes



Ahora



MEJORAS E INVERSIONES PERIODO ESTIVAL 2024

Cambio escenario
Contratista: Dementia
Monto: \$9.908.934
Antes



Ahora
En construcción, entrega fines de abril 2024



MEJORAS E INVERSIONES PERIODO ESTIVAL 2024

Proyecto de laboratorio de Ciencias

Contratista: Varios proveedores

Monto: \$ 6.217.477



MEJORAS E INVERSIONES PERIODO ESTIVAL 2024

Renovación sistema de amplificación

Contratista: Fans Music SPA

Monto: \$ 4.806.600

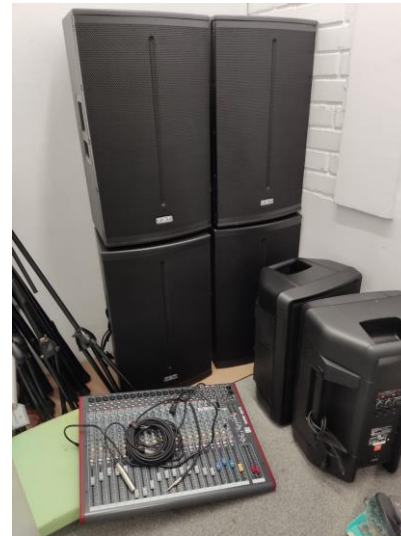
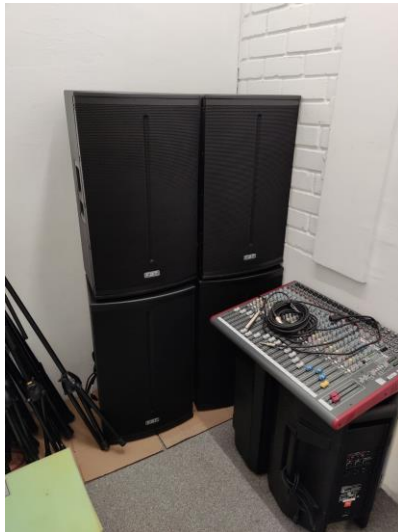

MEJORAS E INVERSIONES PERIODO ESTIVAL 2024

Necesidades computacionales

Contratista: PC Factory

Monto: \$ 5.596.950



FOTOS GASTOS MANTENCIÓN ORDINARIAS VARIAS

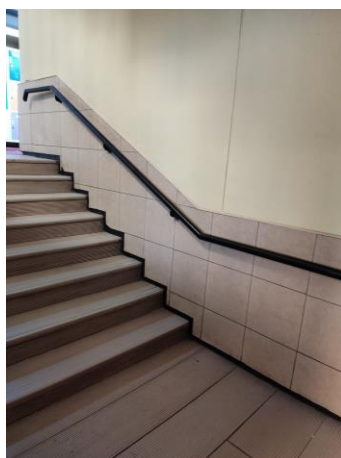
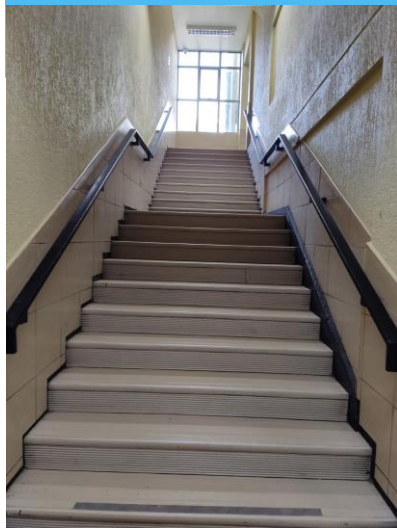

FOTOS GASTOS MANTENCIÓN ORDINARIAS VARIAS



COLEGIO SAN AGUSTÍN CONCEPCIÓN

CUENTA ANUAL 2023

FUNDACIÓN EDUCACIONAL
SANTO TOMÁS DE VILLANUEVA

ABRIL DE 2023